Общество с ограниченной ответственностью
«Медицинский центр «Феникс»»
Адрес: 141206, Московская область, г.
Пушкино, ул. Лесная, д.1,
ИНН 5038106076, КПП 503801001
Тел: 8(916) 681 – 21 – 74

ОБЩЕСТВО С ОГРАНИЧЕННОЙ ОТВЕТСТВЕННОСТЬЮ
"Медицинский центр
"ФЕНИКС"
141206, Московская область, г. Пушкино,
ул. Лесная, д.1
ОГРН 1145038000[illegible] ИНН 503[illegible]
тел.: +7 496-539-41-00, 8-495-9[illegible]

ПРОТОКОЛ ТРАНСТОРАКАЛЬНОЙ ЭХОКАРДИОГРАФИИ

Ф.И.О. [illegible] возраст 2004 г.р. Дата 30.05.2018 г.

НАИМЕНОВАНИЕ	Результаты	Норма
Корень аорты	3,0	2,3 - 4,0см
Восходящий отдел аорты	3,6	2,3 - 4,0см
Аортальный клапан	1,4-1,5	Более 1,5см
Левое предсердие	4,1х4,5	1,9 - 4,0см
Межжелудочковая перегородка в диастолу	1,0	0,8 -1,2см
Задняя стенка левого желудочка в диастолу	0,6	0,7 - 1,2см
Передняя стенка правого желудочка	0,2	0,2 - 0,5см
Правый желудочек	2,7	1,4 - 3,0см
Диаметр легочной артерии	2,2	1,7 - 2,6см
Конечно-диастолический размер ЛЖ	5,0	3,3 - 5,6см
Конечно-систолический размер ЛЖ	3,1	2,6 – 4,2см
Показатели центральной гемодинамики:		
Конечно- диастолический объем ЛЖ	132	В мл.
Конечно-систолический объем ЛЖ	57	В мл.
Ударный объем	756	60 – 80мл.
Минутный объем	-	3,5-6,0л/ мин.
Фракция изгнания	60,00%	50% и более
% укорочения передне-заднего размера	N	28% и более

Зоны нарушения сократимости

Не выявлены.

Клапанный аппарат сердца, цветное допплеровское картирование потока, тканевой допплер.

Аорта: стенки не изменены. Диаметр дуги аорты 2,3 см, нисходящего отдела аорты 1,8 см.

Аортальный клапан: уплотнение АФК. Правая коронарная створка спаяна по комиссурам с левой коронарной и некоронарной створками, створки с краевым уплотнением и неравномерным утолщением.

Раскрытие аортального клапана: из парастернальной позиции по длинной оси 14-15 мм, по короткой оси 20 мм

PG max 58-60 мм Hg, PG mean 33,6 мм Hg .

Аортальная регургитация: I-II

Митральный клапан: пролабирование передней створки 5 мм

PG max 2,8 мм Hg, PG mean 1,03 мм Hg .

E/A - 1,2

Митральная регургитация: I-II

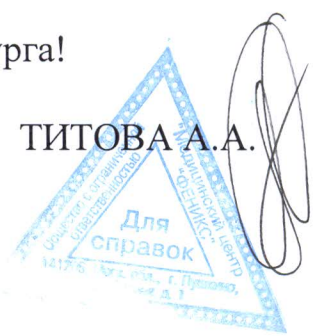
Трикуспидальный клапан: створки не изменены
Трикуспидальная регургитация: I

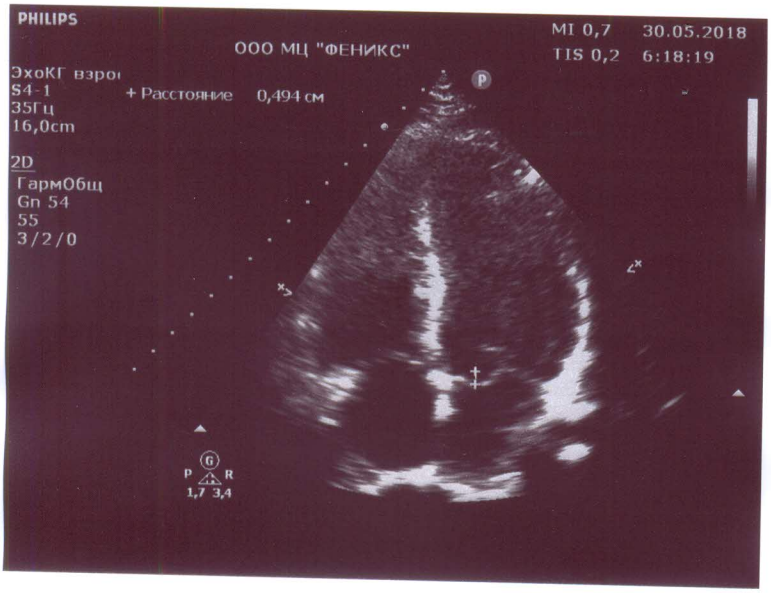
Клапан легочной артерии: б/о
PG max 5,8 мм Hg.
Легочная регургитация: I
Диаметр нижней полой вены: не расширен, коллабирует более 50%
Р ЛА сист. 15 мм Hg
Выпот в полость перикарда: нет
Образования в полостях: нет
В средней/3 полости левого желудочка лоцируется поперечная гиперэхогенная линейная стурктура — ДХЛЖ.

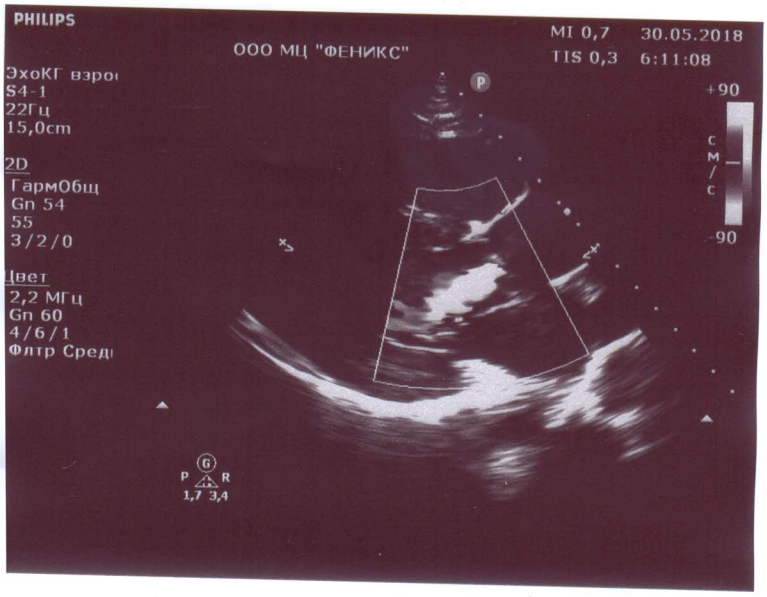
ЗАКЛЮЧЕНИЕ:
Функционально двустворчатый аортальный клапан.
Умеренный аортальный стеноз.
Фиброзные изменения створок аортального клапана.
Пролапс митрального клапана.
Дополнительная хрода левого желудочка.
Незначительная дилатация левого предсердия.
Глобальная систолическая функция ЛЖ сохранна.
Зон нарушения сократимости не выявлено. ФВ 60%.
Признаков гипертрофии миокарда ЛЖ не выявлено.
Признаков повышения давления в легочной артерии не выявлено.
Сбросов крови нет.
Аортальная регургитиция I-II, митральная регургитация I-II, трикуспидальная регургитация I, регургитация на клапане легочной артерии I.

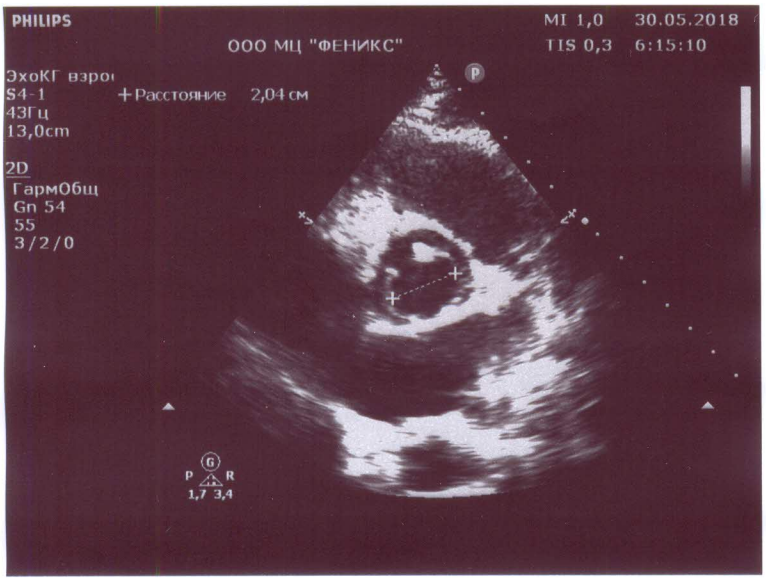
Рекомендована консультация кардиохирурга!

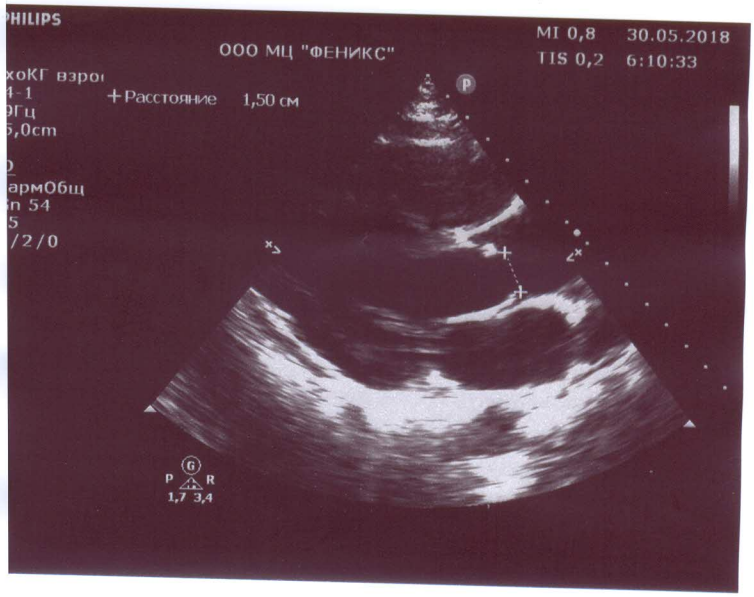
Врач УЗД ТИТОВА А.А.



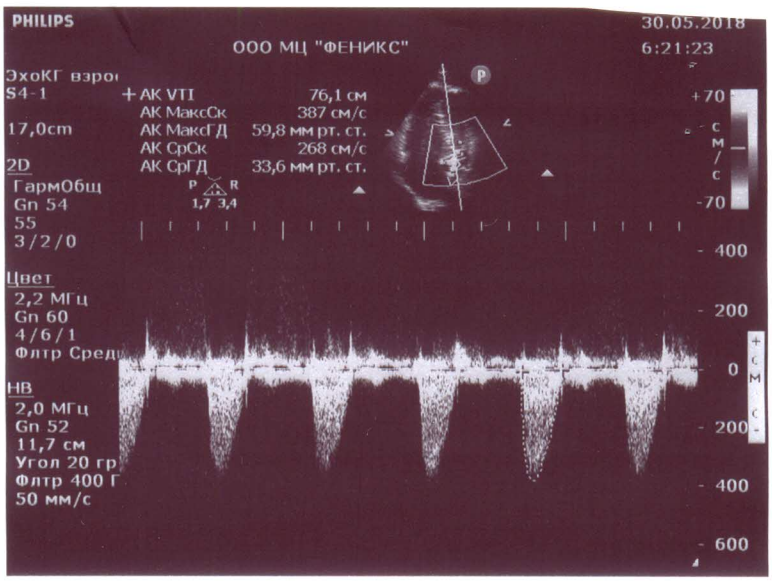

PHILIPS
ООО МЦ "ФЕНИКС"
MI 0,7 30.05.2018
TIS 0,2 6:18:19
ЭхоКГ взро
S4-1
35Гц
16,0cm
+Расстояние 0,494 см
2D
ГармОбщ
Gn 54
55
3/2/0
1,7 3,4

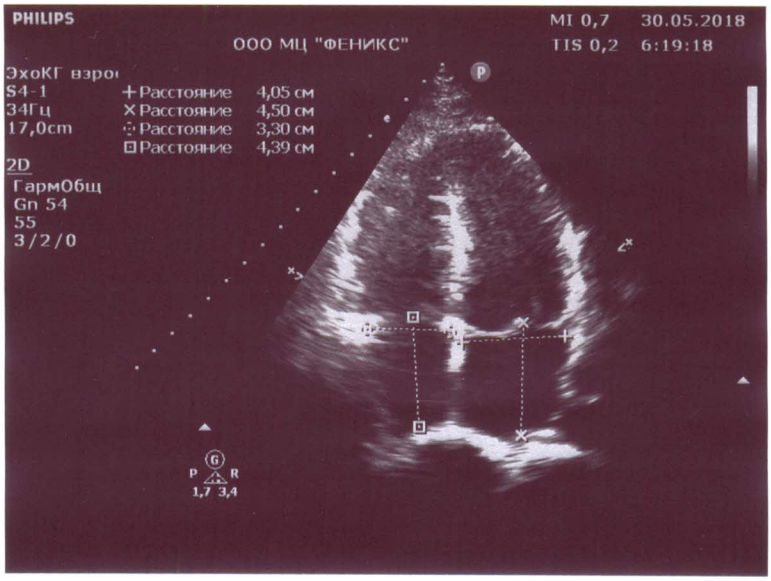

PHILIPS
ООО МЦ "ФЕНИКС"
MI 0,7 30.05.2018
TIS 0,3 6:11:08
ЭхоКГ взро
S4-1
22Гц
15,0cm
+90
-90
2D
ГармОбщ
Gn 54
55
3/2/0
Цвет
2,2 МГц
Gn 60
4/6/1
Флтр Сред
1,7 3,4


PHILIPS
ООО МЦ "ФЕНИКС"
MI 1,0 30.05.2018
TIS 0,3 6:15:10
ЭхоКГ взро
S4-1
43Гц
13,0cm
+Расстояние 2,04 см
2D
ГармОбщ
Gn 54
55
3/2/0
1,7 3,4


PHILIPS
ООО МЦ "ФЕНИКС"
MI 0,8 30.05.2018
TIS 0,2 6:10:33
+Расстояние 1,50 см
1,7 3,4


PHILIPS
ООО МЦ "ФЕНИКС"
MI 1,0 30.05.2018
TIS 0,3 6:15:02
ЭхоКГ взро
S4-1
43Гц
13,0cm
2D
ГармОбщ
Gn 54
55
3/2/0
1,7 3,4


PHILIPS
ООО МЦ "ФЕНИКС"
30.05.2018
6:21:23
ЭхоКГ взро
S4-1
17,0cm
2D
ГармОбщ
Gn 54
55
3/2/0
АК VTI 76,1 см
АК МаксСк 387 см/с
АК МаксГД 59,8 мм рт. ст.
АК СрСк 268 см/с
АК СрГД 33,6 мм рт. ст.
P R
1,7 3,4
+70
-70
Цвет
2,2 МГц
Gn 60
4/6/1
Флтр Сред
НВ
2,0 МГц
Gn 52
11,7 см
Угол 20 гр
Флтр 400 Г
50 мм/с
400
200
0
200
400
600


PHILIPS
ООО МЦ "ФЕНИКС"
MI 0,7
TIS 0,2
30.05.2018
6:19:18
ЭхоКГ взро
S4-1
34Гц
17,0cm
2D
ГармОбщ
Gn 54
55
3/2/0
Расстояние 4,05 см
Расстояние 4,50 см
Расстояние 3,30 см
Расстояние 4,39 см
P R
1,7 3,4